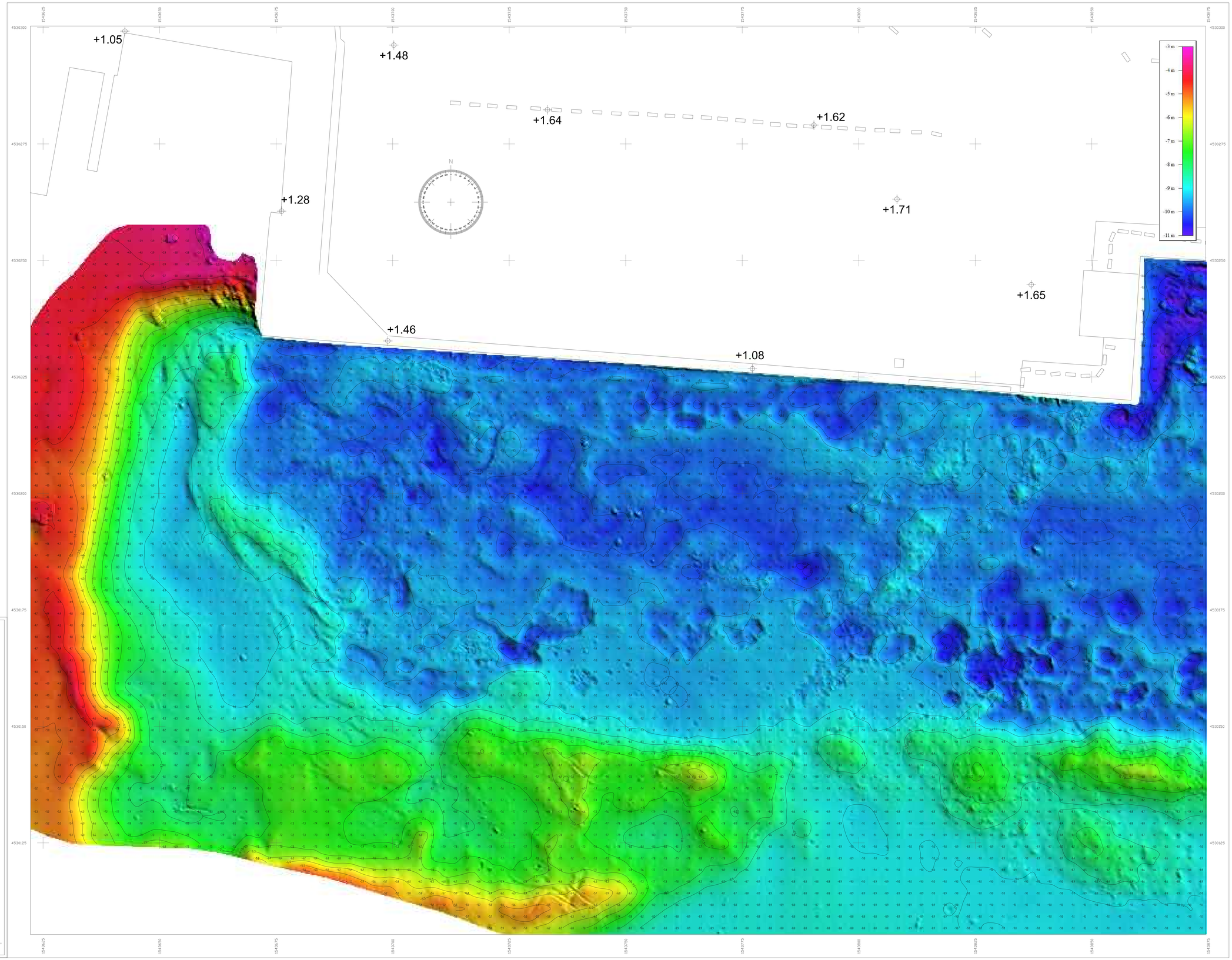

AUTORITA' PORTUALE NORD SARDEGNA

Autorità di Sistema Portuale del Mare di Sardegna

INDAGINI MORFO-BATIMETRICHE AD ELEVATO DETTAGLIO DEI FONDALI DELLA BANCHINE N°9 - PORTO DI OLBIA

PORTO DI OLBIA - TAVOLA DI DETTAGLIO BANCHINA 9

Rev. n°	Data	Descrizione	Redatto	Controllato	Approvato	Visto
1	30/04/2025	Rilievi con sistema MultiBeam (MBES)	AL	AL		
0	19/03/2025	Rilievi con sistema MultiBeam (MBES)	AL	AL		

PARAMETRI GEODETICI

Ellissoide	Hayford 1924 International
Semiasse maggiore	6 378 388m
Schiacciamento	1/297

Quote batimetriche riferite al Caposaldo CS.02 (quota Z 10m l.m.m.) della attuale rete APNS materializzato vicino allo spigolo di giunzione tra i Moli Madonna di Bonaria e N°1 del Porto di Olbia

Datum Shift (Da WGS84)	
X shift [m]	+259.24
Y shift [m]	+71.22
Z shift [m]	+18.28
X rot [arcsec]	0
Y rot [arcsec]	0
Z rot [arcsec]	0
Sc. Factor [ppm]	0

Proiezione GAUSS BOAGA F.O.	
Trasversa Mercatore	
F.N.	0m
F.E.	1 500 000m
Meridiano Centrale	9°00'00"E
Latitudine di origine	0°
Fattore di scala	0.9996

CDS SALVAGE - DIVING & MARINE SERVICES
WWW.CDSMARINE.IT

RILIEVI BATIMETRICI AD ELEVETO DETTAGLIO MEDIANTE SISTEMI MBES TELEDYNE RESON T50-P IXBLUE HYDRINS III DGPS RTK OTF - TRIMBLE R9S

Commessa: CDS MARINE - DS 25021

FILE: 25021-DWG4-MB08-GB-E-A0.dwg

SCALA 1 : 250

Tavola n°4

25021-DWG4-MB08-GB-E-A0

Aprile 2025

Periodo Rilievi 14-22/04/25

Richiesto da: AUTORITA' **PORTUALE NORD SARDEGNA**
Stazione Marittima Isola Bianca 07026 OLBIA - ITALY - Tel: + 39 0789 204179
mail: info@pec.apnordsardegna.it - web: www.apnordardegna.it

Tavola: Indagini batimetriche a saturazione di punti, isobate equidistanza 0.5m, griglia batimetrica 2.5x2.5m North Up

Indagini eseguite da:
CDS MARINE Via G.Carducci,9/15 07020 Golfo Aranci (SS), Italy - Tel.+39 338 5072245

Il tecnico della sagl riporti sul disegno la proprietà del presente disegno. Pertanto questo disegno non costituisce all'impresa esecutrice che non venga - senza consenso scritto della DIGITRON ZERO ZERO - di consegnare ad estranei o terzi od eccezionalmente applicare ad usi per il richiesto presente lavoro.

The drawing is and continuously layout and author receipt an possession thereof contrive or transfer any right to or disclosure thereof to third parties or exceptionally apply to uses for the requested work. The company DIGITRON ZERO ZERO - is to reproduce this drawing or any part thereof except for consultation under written licence from DIGITRON ZERO ZERO - to refrain from delivering to third parties or grantees under its written permission from DIGITRON ZERO ZERO.